नासा यात्रा पर जेतथि बिहार क बच्चा

मैथिली मे पहिल इ-पेपर

चालू होइत चारिटा जल विद्युत परियोजना

समाद

• पटना, 12 जनवरी ,2009 • साप्ताहिक • अंक- 21 • साल-1 • इनटरनेट संस्करण

लालू जापान आ सिंगापुरक यात्रा पर

सत्तू आ दत्तमनि ल लालू गेलाह विदेश

प्रीतिलता मल्लिक

पटना । रेलमंत्री लालू प्रसाद जापान क हाइटेक शहर टोक्यो आ सिंगापुर क यात्रा पर छथि। बिहार क सत्तू आ दत्तमनि सेहो अपन संग ल गेलथि अछि। आठ दिन क एहि विदेश यात्रा क दौरान लालू ठेठ गंवई अंदाजवाला अपन पारंपरिक कपड़ा मे जापानी से भेंट करताह। यात्रा क तैयारी मे जुटल एकटा सूत्रक कहब अछि जे रेलमंत्री लेल खास तौर पर पटना स इ सामान दिल्ली पठाउल गेल छल। अपन चिर परिचित अंदाज मे लालू क इ तेसर विदेश यात्रा छी। रेलमंत्री क जापान यात्रा 11 जनवरी क राति स शुरू भेल। जापान एयरलाइंस क विमान स करीब आठ बजे रेलमंत्री क कुनबा रवाना भेल। भोरे करीब 12 बजे टोक्यो क धरती पर लालू क विमान उतरल। लालूक संग रेलवे अधिकारी क एकटा टीम सेहो गेल अछि। पहिल दिन रेलमंत्री जापान स्थित भारतीय राजदूत क खास मेहमान छलाह। 13 जनवरी कए दूतावास मे आयोजित कार्यक्रम मे शामिल होएबाक बाद ओ साढ़े चार सौ किलोमीटर क स्पीड वाली जापानी बुलेट ट्रेन क यात्रा केलनि। टोक्यो स्टेशन स शुरू होइवाली एहि ट्रेन क यात्रा करि रेल मंत्री मंत्रमुग्ध भ गेलाह। प्रसाद जापान क सायनकोबी शहर सेहो जेताह। सायनकोबी मे रालिंग हेवी इंडस्ट्रीज क अधिकारी क संग हुनकर बैठक निर्धारित अछि। 14 जनवरी कए रेलमंत्री काबासाइ इंडस्ट्रीज परिसर क भ्रमण करताह आ ओहि ठाम कार्यरत लोक कए प्रबंधन क गुर सिखौउताह। 14हे कए जापानी बुलेट ट्रेन स प्रसाद क्योइचोव शहर क लेल विदा भ जेताह। 15 जनवरी कए जापानी दूतावास मे आपदा प्रबंधन कए ल कए रेलमंत्री क व्याख्यान सेहो अछि। एहि दिन प्रसाद क भेंट जापान सरकार क इकोनामी व ट्रेड मंत्री और पर्यटन मंत्री क संग निर्धारित अछि। एहि दौरान जापान सरकार क मंत्री द्वारा आयोजित भोज में प्रसाद शामिल हेताह। एहि दौरान भारत आ जापान क बीच आपसी संबंध पर विचार-विमर्श होइत। 16 जनवरी क रात्रि मे लालू प्रसाद जापान स विदा भ सिंगापुर अउताह। 17 जनवरी कए सिंगापुर क ली-क्योन इ स्कूल ऑफ पब्लिक पोलिसी क छात्र क बीच लालू प्रसाद क प्रबंधन विषय पर व्याख्यान होइत। 18 जनवरी कए रेलमंत्री अपन टीम क संग दिल्ली लौट अउताह।

पटना स मैथिली मे एकटा दैनिक समाचार पत्र निकलबाक योजना अछि। एहि समाचार पत्रक डमी अंक पिछला मास सर्वे लेल उतारल गेल। समदिया नामक एहि अखबारक संपादक राघवेंद्र छथि। पाठक स राय आमंत्रित करैत एहि अंक कए पटना मे जारी केलथि विधान पार्षद ताराकांत झा आ भाजपा नेता आ पूर्व सांसद विजय कुमार मिश्र।

एटीएस क गठन शीघ्र

समदिया

पटना। देश क आर्थिक राजधानी मुंबई मे आतंकी हमला क बाद राज्य सरकार आतंकवाद निरोधी दस्ता (एटीएस) क गठन कए ल कए सक्रिय भ गेल अछि। मुख्यमंत्री नीतीश कुमार एटीएस गठन क घोषणा पहिने क चुकल छथि। एडीजी स्तर क अधिकारी कए एकर कमान सौंपबाक योजना क खाका तैयार भ रहल अछि। मदद क लेल महाराष्ट्र आ आंध्र प्रदेश क एटीएस क प्रारूप स संबंधित दस्तावेज मंगा कए पुलिस मुख्यालय ओकर अध्ययन कए रहल अछि।

विदित हुए जे दिल्ली मे आंतरिक सुरक्षा पर मुख्यमंत्री सबहक सम्मेलन मे मुख्यमंत्री नीतीश कुमार बिहार मे एटीएस क गठन क घोषणा केने छलाह। ओ नक्सली गतिविधि पर चिंता जाहिर करैत एकरा आतंकवाद सन समस्या क रूप मे लैत एकरा पर नियंत्रण क समेकित पहल पर जोर देने छलाह।

नेपाल क खुलल सीमा आओर लग मे बांग्लादेश हेबाक कारण भौगोलिक रूप स बिहार असुरक्षित अछि। इ गप अलग अछि जे एखन धरि रूट आ आश्रय स्थल क रूप मे बिहारक इस्तेमाल भ रहल अछि, न कि इ प्रदेश आतंकी क निशाने पर रहल अछि। मुदा आतंकी घटना क बाद एहि ठाम स तार जरूर जुड़ैत रहल अछि। मगर हाल मे हूजी आतंकी द्वारा राजधानी पटना कए निशाना बनेबाक खुफिया सूचना सरकार कए सोचबा लेल मजबूर कए देलक अछि। प्रदेश मे एटीएस क गठन क जे स्वरूप तय कैल गेल अछि ओकर अनुसारे एडीजी स्तर क अधिकारी कए नेतृत्व सौंपल जाइत। आईजी ऑपरेशन सेहो एकरे अधीन होइत। स्पेशल टास्क फोर्स (एसटीएफ) सेहो एटीएस चीफ क कंट्रोल मे रहत। एहन प्रावधान कैल जा रहल अछि जे अपन मिशन मे लगल कोनो अधिकारी कए मूवमेंट क लेल अनुमति लेबाक लंबा प्रक्रिया स नहि गुजरए पड़ैए। मौखिक सहमतिए पर्याप्त होइत। गोपनीयता क दृष्टि स एकरा जरूरी बुझल जा रहल अछि। दूसर राज्य क एटीएस क फार्मेट क अध्ययन कए बिहार क संदर्भ मे ओकरा उपयोगी बनाउल जा रहल छैक। राज्य मे एसटीएफ क उपयोग मूलत: संगठित अपराध व नक्सली क खिलाफ अभियान मे भ रहल अछि । सरकार एसटीएफ क दस और यूनिट गठित कए एकरा और प्रभावशाली बनेबा मे जुटल अछि। ओहि ठाम खुफिया तंत्र कए कारगर बनेबा लेल दू सौ स बेसी पुलिस अफसर क फौज ठाढ़ करबा लेल मशक्कत भ रहल अछि। एहि मे केन्द्रीय खुफिया एजेंसीक अवकाश प्राप्त लोक सेहो शामिल कैल जेताह। सरकार बम निरोधक दस्ता क यूनिट बढ़ेबा मे लागल अछि। आधुनिक अपराध क बारीक गुत्थी सुलझेगा लेल इलेक्ट्रानिक डिवाइस आ विधि विज्ञान विशेषज्ञ क टीम सेहो बनेबाक योजना पर काज चलि रहल अछि।

सकरी-लौकहा, निर्मली खंडक आमान परिवर्तन

खुटौना (मधुबनी) । क्षेत्र भ्रमण क क्रम मे खुटौना पहुंचल पूर्व केन्द्रीय मंत्री व सांसद देवेन्द्र प्रसाद यादव प्रखंड क प्रयागपुर रण क प्रसिद्ध मुहर्रम आयोजन का अवलोकन केलथि। एहि मौका पर ताजिया मिलानी कए बेमिसार करार देलथि। बाद मे पार्टी कार्यकर्ता आ आमलोक क संग गपशप क क्रम मे ओ तिला संक्रांति क बाद एहि मास स सकरी-लौकहा आ निर्मली रेल लाइन क अमान परिवर्तन कार्य शुरू हेबाक भरोसा दिलउलथि। केन्द्रीय पोत परिवहण एवं राजमार्ग मंत्रालय के पत्रांक 12044/08 बीआर दिनांक 23 दिसंबर, 08 क हवाला दैत यादव कहलथि जे एनएच 104 पर लौकहा स पूरब भूतही नदी पर 194-195 किमी पर बनैय वाला पुल क निर्माणक लेल 25 करोड़ टका विमुक्त क देल गेल अछि आओर 21 दिन क भीतर राज्य सरकार कए निविदा क प्रक्रिया पूरा करबा लेल कहि देल गेल अछि। यादव झंझारपुर मे कमला नदी पर प्रस्तावित नवका रेल पुल आओर एनएच 57 एक्सप्रेस हाईवे पर अलग स सड़क पुल क स्वीकृति क जानकारी दैत निर्माणाधीन आओर प्रस्तावित समस्त निर्माण कए क्षेत्र क विकास क द्वार खोलैयवाला बतौलथि। यादव कहलथि जे आब अपन क्षेत्र पिछड़ल नहि रहत। ओ पूर्व संचालित झंझारपुर, घोघरडीहा, पंडौल आ जयनगर क अलावा लौकही मे धान क्रय केन्द्र खोलबाक जानकारी दैत ओकरा स किसान कए भेटैयवाला फायदा गिनौउलथि। ओ खुटौना मे सेहो एक्टा एहने धान क्रय केन्द्र खोलबाक प्रस्ताव क जानकारी देलाह। पूर्व विधायक अनीस अहमद, सांसद प्रतिनिधि रामेश्वर भारती, विष्णुदेव चौधरी, राजद प्रखंड अध्यक्ष इन्द्रदेव गोइत, प्रखंड युवा राजद अध्यक्ष रामअशीष यादव, जिप सदस्य भोगेन्द्र यादव आदि क्षेत्र भ्रमण मे सांसद क संग छलाह।

गोपालगंज, वैशाली आओर मुजफ्फरपुर मे स्मार्ट कार्ड

पटना। जिला मे स्मार्ट कार्डवाला ड्राइविंग लाइसेंस आ ऑनर बुक जारी करबाक मामला लंबा लटकि सकैत अछि। परिवहन विभाग क लग मे जिला स जे रिपोर्ट आयल अछि ओकर अनुसारे अधिसंख्य जिला मे भवन क व्यवस्था नहि भ सकल अछि। ओना परिवहन विभाग क स्तर स नियमित रूप स योजना क मानीटरिंग कैल जा रहल अछि। उम्मीद कैल जा रहल अछि जे गोपालगंज, वैशाली आ मुजफ्फरपुर मे एहि मास स स्मार्ट कार्डवाला ड्राइविंग कार्ड भेटब शुरू भ जाइत। पटना मे इ पहिने से भेट रहल अछि। एहि मास स स्मार्ट कार्ड आधारित ऑनर बुक सेहो भेटबाक उम्मीद अछि। परिवहन विभाग क सूत्र क अनुसार गया मे सेहो स्मार्ट कार्ड क व्यवस्था शुरू भ जेबाक छल, मुदा मामला भवन ल कए अटकि गेल अछि। ओहि ठाम एकटा एस्बेस्टसक छत वाला मकान कए स्मार्ट कार्ड तैयार करबा लेल तय कैल गेल अछि। निरीक्षण क बाद मुख्यालय स्तर स द निर्णय लेल गेल अछि जे ओहि तरहक कमरा मे स्मार्ट कार्ड तैयार करबा लेल पूरा सेटअप नहि लगाउल जा सकैत अछि । एहि कारण स अधिकतर जिला मे स्मार्ट कार्ड क व्यवस्था शुरू नहि भ पाबि रहल अछि।

बदलैत बिहार हमर नजरि स

इ तिलासंक्रांति पर नव उदय थीक। सब साल एहिना सूर्य उदय होइत अछि। बच्चा गुड्डी उड़बैत अछि। किछु नहि बदलल, बदलल मात्र गुड्डी उड़ेनिहार बच्चा जे गुड्डी कए आओर ऊंच उड़बा लेल कए रहल अछि।

महेन्द्र क संग लोक कला क एकटा युग क अंत

मैथिली क चर्चित लोक गायक महेन्द्र झाक निधन

समदिया

पटना। मैथिली क चर्चित लोक गायक महेन्द्र झा क पटना स्थित अपन आवास पर निधन भ गेल। हुनकर अंतिम संस्कार पैतृक गांव मधुबनी जिला क जमसम मे कए देल गेल। बालकाल स गीत-संगीत मे रुचि रखिनिहार महेन्द्र झा उच्च शिक्षा पटना विवि क बीएन कॉलेज स हासिल केलथि। स्नातक क डिग्री ग्रहण करबाक बाद महालेखागार मे अंकेक्षण क पद पर योगदान देलथि। अप्रैल, 2005 मे सेवानिवृत्त हेबाक बाद सांस्कृतिक गतिविधि मे सक्रिय रहलाह। आरंभ मे असगर गीत गवनिहार स्व झा बाद में रवीन्द्रनाथ ठाकुर क संग जोड़ी बनौलथि। जे मैथिली सांस्कृतिक कार्यक्रम क लेल नव प्रयोग छल। इ जोड़ी काफी सफल रहल।। रवीन्द्र-महेन्द्र क जोड़ी कए मैथिली सांस्कृतिक कार्यक्रम क सफलता क पैमाना मानल जाइत छल। स्व. झा मैथिली फिल्म 'ममता गायब गीत' मे गायन क संग-संग अभिनय सेहो केलथि। एकर अलावा कईटा टेली फिल्म मे अपन आवाज देलथि। मैथिली रंगमच पर पछला साढ़े चार दशक तक गीत-गायिकी आ अभिनय क परचम लहर देनिहार रवीन्द्र-महेन्द्र क जोड़ी क महेन्द्र झा 65 वर्ष क छलाह। स्व झा क निधन क सूचना भेटतहि मिथिला शोक मे डूबि गेल। जमसम गांव मे वर्ष 1944 में जन्मल महेन्द्र झा मैथिली गीत-संगीत क जरिए राष्ट्रीय स्तर पर मैथिली आंदोलन चलौलथि। विद्यापति स्मृति पर्व समारोह क आयोजन जगह-जगह करवाबै मे अहम भूमिका अदा केलथि। एहि दौरान ओ बतौर गायक रांची, पटना, दरभंगा आदि रेडियो स्टेशन स सेहो जुड़ल रहलथि। सत्तर और अस्सी क दशक मे एचएमवी क रिकार्ड कैल गीत, चन्द्रमा उतरल गगन स .., तांगा चलल अलबेला .., यार दिलदार याद .. आदि आइ सेहो लोक क मुंह पर अछि। एहि गीत कए ल के मैथिली लोक संगीत क हिनका जनक कहल जाइत अछि। 80 क दशक मे स्व झा मैथिली भाषा कए सशक्त बनेबा लेल 1981 ई मे मैथिली फिल्म 'ममता गाबय गीत' बनौलथि। एकर बाद फिल्म बसही टोल मे बतौर अभिनेता काज केलथि। ओ मंच क जरिए कई बेर इच्छा जताउलथि जे मैथिली फिल्म निर्माण मे निरंतरता आनि मॉलीबूड क निर्माण कैल जाए, मुदा हुनकर इ सपना पूरा नहि भ सकल आ हुनक जिनगी अंत भ गेल। हुनक जेष्ठ पुत्र मंटू जी मुखाग्नि देलखिन। स्व. झा क निधन पर पूर्व मंत्री कुमुद रंजन झा, विधायक विनोद नारायण झा, सईदा बानो, इन्द्रमोहन झा, आदि अपन शोक संवेदना प्रकट केलथि।

पं.जसराज, परवीन सुल्ताना आ मनोज तिवारी हेताह आकर्षण

भागलपुर । विक्रमशिला महोत्सव मे पंडित जसराज, परवीन सुल्ताना आ मनोज तिवारी आकर्षण क केन्द्र रहताह। इ महोत्सव छह व सात फरवरी कए अंतीचक, कहलगांव मे खुदाई स्थल क लग आयोजित होइत। छह कए राज्यपाल आरएल भाटिया महोत्सव क उद्घाटन करताह। महोत्सव क तैयारी क लेल डीएम संतोष कुमार मल्ल क अध्यक्षता मे बैठक भेल। बैठक मे सड़क मरम्मत, पेयजल व्यवस्था आ शौचालय निर्माण करेबा लेल निर्देश देल गेल। डीएम तकनीकी विभाग क अधिकारी यों क संग स्थल निरीक्षण केलथि। डीएम कहलथि जे स्थानीय कलाकार सेहो महोत्सव मे भाग लेतेथि। नुक्कड़ नाटक क सेहो मंचन होइत। महोत्सव मे दंगल, नौका दौड़ आ पतंगबाजी क सेहो आयोजन करबाक निर्णय लेल गेल अछि। पतंगबाजी मे विजयी प्रतिभागी कए पुरस्कार क रूप मे मोटरसाइकिल देल जाइत। भागलपुर स अंतीचक आ कहलगांव स अंतीचक क लेल महोत्सव अवधि मे शुल्क दर पर विशेष वाहन चलेबाक निर्देश देल गेल अछि। डीएम महोत्सव अवधि मे सब गाड़ी क ठहराव विक्रमशिला हाल्ट पर करबा लेल रेलवे कए अनुरोध पत्र देबाक निर्देश देलक अछि। एकर अलावा प्रदर्शनी समिति क गठन डीडीसी क नेतृत्व मे कैल गेल अछि। बांस द्वारा विक्रमशिला क प्रतिकृति बनेबा लेल कलाकार कए आमंत्रित कैल जाइत।

बदली गेल शहर क यातायात व्यवस्था

आब दरभंगा स लहेरियासराय आवागमनक लेल अलग रूट

पुतुल सिंह

दरभंगा । आमजन कए बेहतर यातायात सुविधा मुहैया करेबाक लेल आ जाम क समस्या स निजात दियेबाक लेल एसपी पंकज दाराद दरभंगा-लहेरियासराय क बीच व्यावसायिक वाहन बस, ट्रक, टेम्पो आदि क लेल 'वन वे ट्रैफिक' नियम लागू केलथि अछि। एकरा पांच जनवरी स अमली जामा पहना देल गेल अछि। एकर उल्लंघन करला पर वाहन चालक कए जुर्माना सेहो भरैय पड़त, जे डीटीओ तय करताह। पुलिस क काज नियम क अवहेलना केनिहार वाहन कए पकड़ि कए डीटीओ क सिपुर्द करब अछि। एसपी दाराद इ सेहो तय करि देलथि अछि जे आब गाड़ी क कागजात क जांच सहायक अवर निरीक्षक स्तर स नीचा क कर्मी नहि करताह। एसपी दाराद कहलथि जे नव नियम कए लागू करबा लेल वीआईपी पथक कए जवाबदेही अवर निरीक्षक बालेश्वर राय कए आ सिनेमा रोड क जिम्मा सअनि बिनोद कुमार सिंह कए सौंपल गेल अछि। नव व्यवस्था स निजी वाहन कए मुक्त राखल गेल अछि। जखन कि भारी वाहन क लेल नो एंट्री कए खत्म करि देल गेल अछि। ओतहि व्यावसायिक वाहन क लेल दरभंगा स लहेरियासराय दिस आबैय लेल वीआईपी पथ आ लहेरियासराय स दरभंगा दिस जेबा लेल लोहिया चौक-दरभंगा पथ क निर्धारण कैल गेल अछि। आब कादिराबाद बस स्टैंड क दिस स आबैवाला व्यावसायिक वाहन बेला मोड़, एफसीआई गोदाम, विश्वविद्यालय थाना, आयकर चौक, विद्यापति चौक, दरभंगा रेलवे स्टेशन, दोनार, कर्पूरी चौक, लहेरियासराय रजिस्ट्री कार्यालय, एसडीओ आफिस होइत लोहिया चौक भ कए समस्तीपुर जा सकत। एहि सड़क स दरभंगा दिस कोनो व्यावसायिक वाहन नहि चलत। दरभंगा दिस जेबा लेल लोहिया चौक स दारूभट्टी चौक, नाका-6, नाक-5, मिर्जापुर चौक, एमआरएम कॉलेज, हसनचक होइत किला स सटल सड़क स कादिराबाद बस स्टैंड क दिस जाइ पड़त। लहेरियासराय स दोनार या दरभंगा स्टेशन जेबा लेल ओहि दिस स एबा लेल वाहन लिंक पथ क उपयोग करि सकत। यानी दोनार जेबा लेल नाका 5 स दोनार पथ आ दरभंगा स्टेशन जेबा लेल मिर्जापुर चौक-पूअर होम-स्टेशन पथ क उपयोग कैल जा सकैत अछि। डीएसपी डॉ परवेज अख्तर कहलथि जे वीआईपी पथ आ लोहिया चौक-दरभंगा सड़क कए जोड़ैयवाला सड़क पर पाबंदी नहि लगाउल गेल अछि। नव व्यवस्था कए ल कए शहर मे दर्जन भरि चौक-चौराह पर वाहन चालक क सुविधा लेल बोर्ड लगाउल गेल अछि। नो एंट्री क लेल निर्धारित समय समाप्त कए देबाक जानकारी सेहो बोर्ड मे अछि।

नासा यात्रा पर जेतथि बिहार क बच्चा

पटना। चर्च ऑफ नार्थ इंडिया अपन शाखा क्राइस्ट चर्च डायोसेसन स्कूल आ सेंट पॉल्स स्कूल, बेगूसराय टाइम्स बिजनेस स्कूल, नई दिल्ली क संग मिलकए बिहार व झारखंड क मेधावी बच्चा कए पुरस्कृत करबाक फैसला क`लक अछि। एहि क्रम मे स्थानीय तारामंडल मे विशेष प्रतियोगिता क शुरुआत कैल गेल। डॉ अनिल कुमार, विज्ञान व प्रौद्योगिकी मंत्री, बिहार एकर शुभारम्भ करैत कहलथि जे बिहार मे प्रतिभा क कोनो कमी नहि अछि। आवश्यकता अछि त केवल अवसर भेटबाक। नासा स्कालरशिप- 2009 नामक इ प्रतियोगिता कक्षा 5 स 12 तक क बच्चा लेल छल। बिहार व झारखंड क कुल 100 बच्च क चयन कए हुनका नासा पठाउल जाइत। पांच अप्रैल कए इ प्रतियोगिता जाहि ठाम कराउल जाइत, ओतहि एकरा लेल फार्म भेटब शुरू भ गेल अछि। फार्म 7 फरवरी तक राजधानी क विभिन्न स्कूल मे भेटत । 15 मई तक परिणाम आबि जाइत। पटना मध्य विधायक अरुण कुमार सिन्हा क मौजूदगी मे टाइम्स बिजनेस स्कूल क प्रबंधक राहुल बेरी कहलथि जे 15 दिन क नासा यात्रा मे विद्यार्थी कए खर्च नहि करैय पड़त। ओतहि जीआर जार्ज, प्राचार्य, सेंट पाल्स स्कूल, बेगूसराय प्रतियोगिता क लेल कोआर्डिनेटर बनाउल गेलाह अछि। अलग-अलग स्कूल क बच्चा कए फार्म देल गेल। एहि मे शिल्पी, कुमारी श्रेया, परमजीत, नेहा, गौतम, विवेक मिश्रा, शरद राज उत्सव, अभिषेक राज आदि शामिल छलथि।

चालू होइत चारिटा जल विद्युत परियोजना

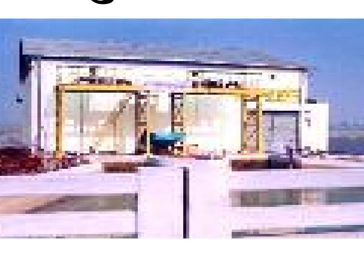

पटना। जल विद्युत क चारिटा छोट-छोट परियोजना एहि मास चालू भ जाइत। एकरा स पांच मेगावाट विद्युत उत्पादन होइत। परियोजना क स्थापना बिहार राज्य जल विद्युत निगम क माध्यम स कैल गेल अछि। एहि परियोजना मे गंडक नदी पर स्थापित त्रिवेणी, सोन नहर पर स्थित जयनगरा,श्रीखिण्डा आ सेवारी शामिल अछि। ऊर्जा विभाग क अधिकारी क अनुसार कोसी बेसिन मे 17 लघु जल विद्युत परियोजना क लेल स्थल चयन भ चुकल अछि। जेकर संभावित क्षमता 97 मेगावाट अछि । एहि मे नौ टा परियोजना बेंगलुरु क निजी क्षेत्र क संस्था मेसर्स सुभाष काबिनी कए सौंपल गेल अछि। ओ एकरा लेल डीपीआर तैयार करिलेलक अछि। एकर अलावा सुपौल स्थित 126 मेगावाट क्षमता क डागमारा परियोजना कए मूर्त रूप देबा क उम्मीद बढ़ि गेल अछि। ओकर डीपीआर केन्द्रीय एजेंसी वापकोस तैयार केलक अछि। ओकरा लेल एशियन डेवलपमेंट बैंक राशि उपलब्ध करा रहल अछि। परियोजना क स्थापना बीएचपीसी क माध्यम स होइत। राज्य मे पहल बेर बीएचपीसी क माध्यम स पैघ परियोजना स्थापित होइत। एकर माध्यम स एखन धरि 20 मेगावाट क्षमता क नीचा क परियोजना क स्थापना भेल अछि। एकर अलावा कैमूर स्थित 2570 मेगावाट क्षमता क चारिटा परियोजना स्थापित होइत। एकरा लेल जापान पावर कम्पनी रुचि दखौलक अछि। एहिपर सहमति क लेल केन्द्र क आर्थिक मामला क समिति क समक्ष प्रस्ताव लम्बित अछि।

विकास यात्रा देखाउत प्रगति क झलक

मुख्यमंत्री नीतीश कुमार विकास यात्रा पर निकलि रहल छथि। ओ बिहारक गाम-गाम घुमताह, शहरक हाल देखताह। प्रवेश मे इ एकटा नव प्रथा क शुरूआत होइत। राज्य मे कतय कतेक विकास भ रहल अछि एकर पता लगेबाक इ प्रयास ओना नव नहि अछि। छत्तीसगढ़क मुख्यमंत्री सेहो एहन यात्रा केने छथि। एहि यात्रा स जतय मुख्यमंत्री जनता स सीधा रू-ब-रू हेताह, ओतहि विभिन्न समस्या आ विकास कए सेहो लग स देखि सकताह। एहि स सीधा फायदा आम लोक कए भ सकैत अछि। नीतीश कुमार पद ग्रहण केलाक बाद स व्यापारिक रूप स विभिन्न विकास कार्य क संपादन आ सतत निगरानी करैत रहला अछि। आब ओकर परिणाम देखबा लेल गाम तक पहुंच रहल छथि। हुनक इ यात्रा मंगलमय होइन...

स्विस काटेज मे रहताह सरकार, गाम पर बैसत कैबिनेट

पटना। भोर स लग कए राति तक होइत गप। पूरा सरकार रहत गाम मे आ अगर जरूरत पड़ल त कैबिनेट क बैठक सेहो गाम मे आयोजित भ सकैत अछि। 19 स आरंभ भ रहल मुख्यमंत्री क विकास यात्रा क तैयारी किछु एहिना भ रहल अछि। एहि विकास यात्रा क दौरान मुख्यमंत्री नीतीश कुमार सहित करीब तीन सौ लोक क ठहराव क लेल आधा दर्जन स बेसी स्विस काटेज ओहि गाम मे लगाउल जा रहल अछि, जाहि ठाम मुख्यमंत्री क काफिला रात्रि विश्राम करत।

'लाजिस्टक मैनेजमेंट' क तहत सब व्यवस्था संचालित भ रहल अछि। यात्रा क सिलसिला मे मुख्य सचिव व डीजीपी विभिन्न महकमा क आला अधिकारी क संग बैठक कैलथि अछि कईटा निर्देश सेहो देलथि अछि। यात्रा क दौरान ओहि गाम मे भोरे भोर मुख्यमंत्री क जनता दरबार सेहो लगबाक छैक, जहि ठाम ओ रात्रि विश्राम करताह। एहि जनता दरबार क खासियत इ होइत जे एहि मे मुख्यमंत्री जनताक दुख दर्द नहि सुनताह, बल्कि जनता स ओकर निराकरणक लेल विचार लेताह। अधिकारी कए निर्देश देल गेल अछि जे ग्रामीण स हुनकर समस्या यात्रा शुरू हेबा स पूर्व लिखित रूप स मांगि लेल जाए आओर यात्रा स पहिने ओकर समाधान भ जाए ताकि खुद मुख्यमंत्री बता सकैथि जे हुनकर अमुक समस्या क समाधान कए देल गेल अछि। ग्यारह से बारह जनवरी कए लौरिया प्रखंड परिसर आ 14-15 जनवरी कए बगहा अनुमंडल परिसर मे जिला प्रशासन एहि स संबंधित आवेदन ल रहल अछि। एहि अवधि मे ओइ गांव मे महादलित क लेल नेत्र जांच आ स्वास्थ्य शिविर क आयोजन सेहो होइत। चश्मा सेहो भेटत। रात्रि मे सांस्कृतिक कार्यक्रम होइत आ एहि दौरान सेहो मुख्यमंत्री गांम क लोक स विकास आ हुनकर समस्या क बारे मे चर्चा करताह। मुख्यमंत्री कहब अछि जे लोस चुनाव स एहि विकास यात्रा क कोनो संबंध नहि अछि। इ पूरा प्रशासनिक अभियान अछि। शासन कए जनता क दरवाजा तक पहुंचेबाक एकमात्र उद्देश्य अछि। मुख्यमंत्री कहैत छथि, हम जिलाधिकारी आ एसपी कए गांम मे जाकए राति बिता कए जनता क समस्या सुनबाक आ ओकर समाधान निकालबाक निर्देश देने रही। अधिकारी गांम मे जेनाइ शुरू करि देलैथि अछि, मुदा ओहि ठाम राति नहि बिता रहल छथि। विकास यात्रा क बाद ओ सेहो गाम मे राति बितेबा लेल विवश भ जेताह।

विकास यात्रा 19 जनवरी कए गोपालगंज स बेतिया क बीच 350 करोड़ टकाक क लागत स बनि रहल मेगा सेतु क शिलान्यास स आरंभ भ जाइत। शिलान्यास गोपालगंज मे होइत। ओहि ठाम स मुख्यमंत्री बेतिया चल जेताह। 19 स 24 जनवरी तक चलैवाला प्रथम चरण क विकास यात्रा क लेल मुख्यमंत्री सचिवालय कार्यक्रम कए अंतिम रूप द देलक अछि। पहिल चरण मे मुख्यमंत्री अपन विकास यात्रा क तहत पांच जिला क यात्रा करताह। एहि चरण क तहत मुख्यमंत्री क आखिरी पड़ाव समस्तीपुर मे होइत जाहि ठाम ओ कर्पूरी जयंती क समापन समारोह मे भाग लेताह।

मुख्यमंत्री क इरादा जरूरत पड़ैय पर विकास यात्रा क दौरान कतहु कैबिनेट क बैठक करबाक सेहो छैन। संभवत: एहन कैबिनेट क पहिल बैठक दोसर चरण क अभियान मे होइत। राज्य विभाजन क बाद पटना स बाहर कैबिनेट क पहिल बेर बैठक होइत। एकीकृत बिहार मे एहन बैठक रांची मे होइत छल। एहि बेर दरभंगा, भागलपुर अथवा नालंदा मे एहन बैठक कए आयोजन भ सकैत अछि।

विकास यात्रा क तहत जे कार्यक्रम बनल अछिओकर अनुसार बेतिया मे मुख्यमंत्री दू राति रुकताह। एकर बाद मोतिहारी, शिवहर आ सीतामढ़ी क कार्यक्रम अछि। सीतामढ़ी होइत ओ समस्तीपुर पहुंचताह। 24 जनवरी कए ओहि ठाम कर्पूरी जयंती समारोह मे भाग लेलाक बाद ओ वापस पटना आबि जेताह। विकास यात्रा क दौरान मुख्यमंत्री क संग सूबा क शीर्ष अधिकारी त रहबे करताह, संग-संग कई महकमा क मंत्री आ मीडिया क पूरा टीम रहत। विकास यात्रा कए ल पूरा प्रदेश कए पांच क्षेत्र मे बांटल गेल अछि। यात्रा क दोसर चरण 29 जनवरी स आरंभ होइत। दोसर दिस शिक्षा, बिजली आ सिंचाई क मुद्दा मुख्यमंत्री क जनता दरबार मे उठेबा लेल तैयारी पूरा अछि। कटैया क दरबार कए ल लोक मे उम्मीद चरम पर अछि। उत्साहित जनता अपन मूलभूत समस्या कए गिनबैत नहि थकैत अछि। एनह जाहि काटेज मे नीतीश रहताह, ओकर निर्माण मधेपुरा क पंडाल निर्माता द्वारा भ रहल अछि। सनद रहय जे नीतीश क लेल पहिने बनारस क कारीगर कए काटेज बनेबा जिम्मा देल गेल छल।

गाम मे विकास क पाठ पढ़ा रहल छथि पूर्णिया क गृहणी

ममता शंकर

पूर्णिया। कहियो अपने दुहारि क भीतर कैद पूर्णिया क दर्जन भरि महिला आइ महिला विकास क प्रतीक बनि चुकल छथि। आब एहि महिला सब कए दोसरे जिला क गाम क महिला कए विकास क बाट पर अनबाक जिम्मा सौंपल गेल अछि, जेकरा इ महिला सब वखूबी निभा रहल छथि। फिलहाल इ महिला खगड़िया जिला क एकटा गाम मे कैम्प कए रहल छथि आ घोघ में नुकायल आहि गामक महिला कए नायाब अर्थशास्त्र पढ़ा रहल छथि।

जिला क धमदाहा, बड़हरा कोठी आ बनमनखी अंचल क गाम क इ महिला कए घर-परिवार स सेहो पूर्ण सहयोग भेट रहल छैन। संगहि सरकार क नजरि मे सेहो आब इ महिला आन्ध्रप्रदेश स बजाउल जा रहल इंटरनल सीआरपी क विकल्प बनि रहल छथि। समाज क लेल आदर्श बनि चुकल एहि महिला क काबिलियत बिहार सरकार आ विश्व बैंक क संयुक्त परियोजना जीविका क अथक प्रयास क प्रतिफल छी। गौरतलब अछि जे जिला क धमदाहा प्रखंड मे सन 2006 स जीविका परियोजना चलि रहल अछि। ओना आब एकर फैलाव बड़हरा कोठी आ बनमनखी मे सेहो भ गेल अछि। एकर अलावा गया, नालंदा, मुज्जफरपुर, मधुबनी आ खगड़िया मे सेहो इ परियोजना चलि रहल अछि। महिला क आर्थिक विकास पर केन्द्रित इ परियोजना अन्य जिल क अलावा पूर्णिया मे शत-प्रतिशत सफल रहल अछि। संगहि पूर्णिया कए प्रथम स्थान सेहो प्राप्त भेल अछि। एहि आलोक मे एहि ठामक गाम मे महिला कए जागृत करबा लेले,

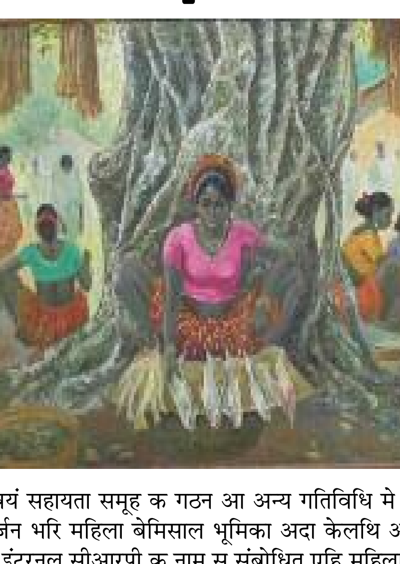

स्वयं सहायता समूह क गठन आ अन्य गतिविधि मे एतुका लगभग दर्जन भरि महिला बेमिसाल भूमिका अदा केलथि अछि। परियोजना मे इंटरनल सीआरपी क नाम स संबोधित एहि महिला क काबिलियत जखन राजधानी, पटना तक पहुंचल त हिनका दोसरे जिला मे सेहो महिला कए जागृत करबा क दायित्व सौंपबाक निर्णय लेल गेल। जीविका क जिला कार्यक्रम समन्वयक देवेन्द्र तिवारी आ धमदाहा प्रखंड परियोजना प्रबंधक चंदन कुमार सुमन क अनुसार एहि ठामक सीआरपी अन्य जिला स आगू निकलि चुकल अछि। पूर्व मे जीविका द्वारा एहन अभियान क लेल समय-समय पर आन्ध्रप्रदेश स इंटरनल सीआरपी कए आमंत्रित कैल जाइत छल। एहि में अत्यधिक खर्च एबाक संग-संग समय पर अभियान चलेबा मे सेहो काफी परेशानी होइत छल। हालांकि आब एहि ठामक सीआरपी कए हुनकर विकल्प बनाउल जा रहल अछि, जेकर शुरुआत खगड़िया स कैल गेल अछि। 22 दिसम्बर-08 कए खगड़िया गेल इ महिला एखन धरि ओहि ठाम काफी संख्या मे स्वयं सहायता समूह आ ग्राम संगठन क गठन मे कामयाब रहलथि अछि। एहन मे एहि महिला कए दोसर जिला मे पठेबाक संभावना बढ़ि गेल अछि। कार्यक्रम समन्वयक देवेन्द्र तिवारी क कहैत छथि जे फिलहाल धमदाहा प्रखंड क अलग-अलग गाम क तरिया खातून, रवीना खातून, शकीला खातून, संजीदा खातून, मैहरुन देवी, शकुनी देवी, विलक्षण देवी, मीरा देवी, शमसीदा खातून, बिजली देवी, सावित्री देवी, संजू देवी क अलावा बड़हरा कोठी व बनमनखी प्रखंड क किछु महिला कए एहि समूह मे शामिल कैल गेल अछि। हिनका एकटा ग्रुप बनाकए खगड़िया पठाउल गेल अछि, जे अपन अभियान मे पूरा सफल भ रहल छथि। हुनकर कहब अछि जे सीआरपी मे ओहन महिला सेहो शामिल छथि , जे काल्हि धरि घोघ मे छलीह। मुदा आइ हुनकर परिजन कए सेहो हुनकर सफलता पर गर्व छैन। नाबार्ड क डीडीएम एसके झा, अग्रणी बैंक प्रबंधक एम पी भगत व पूर्व लीड बैंक मैनेजर क एन ठाकुर एहि महिला क काबिलियत कए जिला क लेल पैघ सफलता मानि रहल छथि।

अंक-21, साल-1, रजिस्ट्रेशन- आवेदित, स्नेह-छवि मिथिला स्कूल ऑफ आर्ट क लेल संपादक डाट वर्डप्रेस डाट काम स इंटरनेट संस्करण प्रकाशित. प्रधान समदिया : छवि झा, प्रबंध समदिया : सुषमा समदिया : कुमुद सिंह[*], समाचार समदिया : प्रीतिलता मल्लिक, समदिया(दिल्ली) : गिन्नी सिंह ठाकुर, समदिया (नेपाल): ममता शंकर e_mail: esamaad@gmail.com ([*]खबरक चयनक लेल जिम्मेदार)